

千寿の里

B型(一般型)デイサービス

事業所番号:2171600188



社会福祉法人 千寿会
千寿の里 デイサービスセンター

瑞浪市山田町1018-1

TEL 0572-68-1248

FAX 0572-68-6720

デイサービスのご案内(一般型)

「サービスの目的」

在宅生活へ向けた**自立支援**を目的に、
生活自体が豊かになり生き生きと過ごして頂けるよう
各サービスの対応と**社会交流の場**をご提供いたします。

機能訓練士による運動療法・個別機能訓練にて、
生活動作の維持と低下の予防に取り組みます。

ご本人様に合わせた介護を行い、
日々の生活がより良くなる事を考え、
在宅生活が末永く続けられるよう介護を致します。

デイサービスでの一日の生活

お迎え	健康チェック	入浴	昼食	機能訓練	おやつ	レクリエーション	お送り
～9:15	9:15～	9:45～	12:00～	13:30～	14:30～	15:00～	16:20～



千寿の里 デイサービスB型では

- ①機能訓練士が個々に合わせ考えた個別機能訓練、
運動器機能向上プログラム

 - ②豊富なレクリエーション、イベント、慰問がある
外出（花見や紅葉・お買い物！）時事行事も楽しく！

 - ③栄養士監修のバランスが摂れた食事提供と
個々の食事状態に合わせたメニュー
- 及び、認知症利用者様への適切な介護

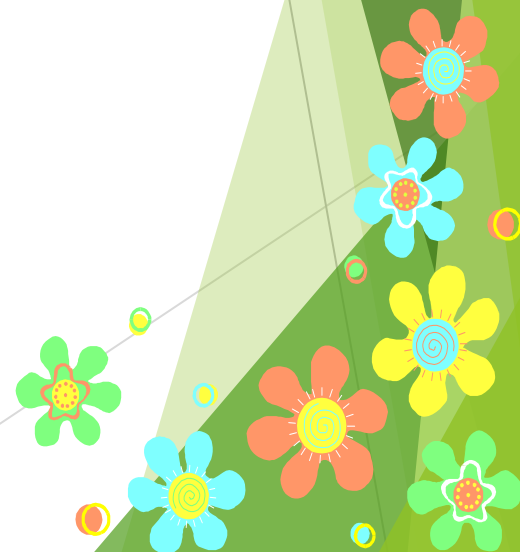

①機能訓練・運動器機能向上プログラム

集団機能訓練体操



個別機能訓練プログラム

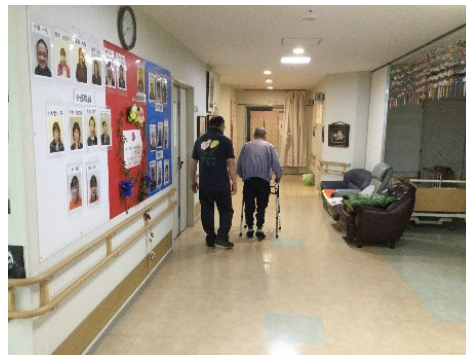

②レクリエーション・慰問



③お食事

★豊富な形態での食事提供があります。

- ・ご飯形態（普通・軟飯・全粥・ゼリー食）
- ・おかず形態（普通・ソフト食・ゼリー食）

食べやすい大きさにカット致します。

ご自宅での状況に、近付けた食事形態を心掛けています。

- ・喫茶

種類豊富なおやつ、飲み物を選択して提供致します。

（随時受付・変更）

（体調・ご病気・好みに合わせた物にします。）

デイサービス お食事

温かい食事と、個々に合わせた食事形態をお出し致します。

★常食



★ソフト食



★ゼリー食



送迎について

ご自宅まで送迎いたします。8時30分より千寿の里から遠距離の方よりお迎え致しますので自宅内にてお待ち下さい。尚、利用曜日により多少時間が異なりますがご了承下さい。

事前に決まっているお休みがある場合は、前日までにご連絡下さい。

当日体調等で休まれる場合は、**午前8時頃まで**にご連絡頂けますとありがたいです。（送迎車両が出発してしまうため）

緊急時に合わせた対応も行っておりますが、ご家族様の送迎となりますのでお願い致します。

お試し利用について

利用契約に至る前に「**お試し利用**」を行うことができます。

食事代500円・喫茶代100円がかかりますので
当日に現金でお持ち下さい。

また、送迎は、その日のご利用者様の人数にもよりますので
送迎の時間については相談をさせて頂けるとありがたいです。

サービス(加算)内容

★個別機能訓練Ⅰイ

機能訓練士にて運動療法を行い、
身体機能の維持、向上に努めていく。

★個別機能訓練加算Ⅱ

個別機能訓練計画書等の内容を厚生労働省に提出し
フィードバックを受ける。

★入浴介助

一般浴槽または特殊浴槽を使用して入浴を行う。
季節（日々）により入浴剤を変えて使用。

★科学的介護推進体制加算

ADL等基本的な情報を厚生労働省に提出を行い
サービスの提供に当たり、適切かつ有効に情報を
活用していく。

★サービス提供体制強化加算Ⅰ

★ベースアップ等支援加算

★介護職員処遇改善加算Ⅰ

★介護職員等特定処遇改善加算Ⅱ

実費について

★排泄時の物品代

こちらの物品を使用した場合に請求致します。

パット25円 リハビリパンツ90円 紙オムツ95円

★理美容（委託）

カット2000円（コロナの影響で中止あり）

委託業者の専用用紙を用意してますので、記入を行って頂きます。

間違いがないよう**口頭説明・依頼は避けて頂ける**とありがたいです。

★外出（買い物）レクリエーション

依頼がありましたら、必要分の金額をお願い致します。

